



RAPPORT D'ACTIVITÉ

FONDATION EM NORMANDIE

2021-2022



DONNONS-NOUS
LES MOYENS DE BÂTIR
LE FUTUR



FRÉDÉRIQUE CLAVEL
1981, PRÉSIDENTE
DE LA FONDATION

« Chers amis, chers diplômés, En tant que Présidente de la Fondation, je suis fière de constater que l'année 2021 a été marquée par une croissance importante, notamment du nombre de donateurs, en hausse de 25 %, et du montant collecté, qui a augmenté de 51 %. Nos donateurs ont déjà permis de financer de nombreux projets au sein de l'EM Normandie Business School : 195 bourses depuis sa création, 13 prix d'excellence académique et un soutien à la formation d'entrepreneuriat. Aujourd'hui, la concurrence des business schools est mondiale et il est plus que nécessaire de se montrer soudés et de se mobiliser pour notre École, nous, ses alumni, ses étudiants, ses professeurs et personnels, ses amis. C'est ensemble que nous serons en mesure de relever les défis auxquels notre École doit faire face chaque jour pour pérenniser notre diplôme, pour construire notre avenir et celui des générations futures. Il n'y a pas de petits dons. Notre force, c'est notre nombre. Venez m'aider ! Avec vous, nous allons travailler à une œuvre commune, venez participer à l'aventure ! »



MOT D'ÉLIAN PILVIN, DIRECTEUR GÉNÉRAL DE L'EM NORMANDIE

« Le rôle de la Fondation est de donner à l'EM NORMANDIE les moyens de poursuivre son développement et de porter le management de demain, à travers une école plurielle, en perpétuelle évolution. La Fondation est le bras philanthropique de l'École, l'outil qui permet d'aller chercher des fonds. Quand on voit à quel point l'EM NORMANDIE a été fondatrice dans nos parcours respectifs, donner à cette École qui nous a apporté tant de choses, c'est un geste qui n'est pas un petit geste. C'est un geste essentiel pour les générations futures. »

LA FONDATION, PILIER DU DÉVELOPPEMENT DE L'ÉCOLE

Au service de l'intérêt général, la Fondation soutient le développement de l'École et son rayonnement sur le territoire français et à l'international.

Elle agit pour faciliter l'accès de l'École à tous les talents, et veille à ce que les étudiants d'aujourd'hui et de demain puissent bâtir un monde durable.

Cette mission, sous l'égide de la Fondation de France, s'articule autour de trois axes :
- l'égalité des chances et la mixité sociale;
- l'excellence académique et la recherche à haut niveau;
- l'innovation et l'esprit entrepreneurial.

L'engagement dans la transition vers une économie plus inclusive et durable, « School for Good », constitue la raison d'être de l'EM Normandie, avec le soutien de la Fondation et de son réseau d'alumni. Sa finalité ? Permettre à chacun des membres de sa communauté d'être un acteur d'un futur durable.

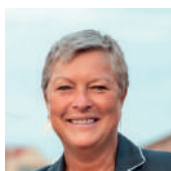

VALÉRIE LE BOULANGER,
PRÉSIDENTE DE
L'ASSOCIATION DES ALUMNI

« La Fondation a été créée par quelques alumni qui se sont retrouvés autour de valeurs très fortes de solidarité, mais également avec l'envie d'accompagner l'École dans son développement, dans sa croissance. »

LES CHIFFRES CLÉS

ALLOCATION DES DONS PAR AXES PRIORITAIRES



Bourses d'études
79%



Excellence académique
13%



Innovation entrepreneuriale
8%

CHOIX D'AFFECTATION DES DONATEURS 2021-2022

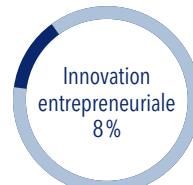
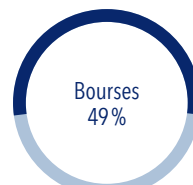

ORIGINE DES DONS



Particuliers
91%



Entreprises
9%

496 K€
DE DONS
ET D'ENGAGEMENTS
DE DONS

de décembre 2016
au 30 juin 2022

DONATEURS DE 2016 À JUIN 2022

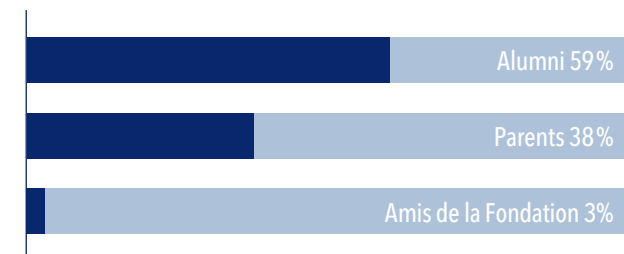

DONATEURS : PALMARÈS DES PROMOTIONS



Donation de la promotion la plus ancienne : 1949
Donation de la promotion la plus récente : 2022

LES AXES CLÉS

1 BOURSES : FAVORISER L'ASCENSEUR SOCIAL EN AGISSANT POUR L'ÉGALITÉ DES CHANCES ET LA MIXITÉ SOCIALE

En collaboration avec le service Inclusion et Équilibre de l'École, la Fondation a mis en place des dispositifs de bourses d'études pour contribuer à l'égalité des chances.

Au total, 195 bourses ont été allouées pour un montant de 135 000 € réparti ainsi :

Méritants scolaires
78 % (104 821 €)

Aléas de la vie et
« coup de pouce »
12 % (16 804 €)

Fonds de
solidarité
d'urgence
10 %
(13 375 €)



CHRISTOPHE QUESNE, 1987, ANCIEN BOURSIER, DONATEUR

« Quand j'étais à l'école, j'étais moi-même boursier. Il est temps, maintenant, avec un peu d'expérience professionnelle, d'apporter ma pierre à moi et d'aider, de participer à cet effort collectif qui est vraiment essentiel pour une école de management. »

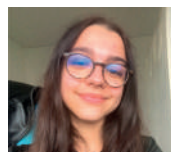

FLORAINE MAZAU-SAUTON, BOURSIÈRE

« Pour entrer à l'EM, j'ai demandé un prêt à la banque, garanti par l'État. En parallèle, je travaille à côté, en temps partiel dans la restauration, donc la bourse m'a un peu sauvée parce que je n'avais pas de solution pour finir de payer toutes mes années d'études. Ça m'a vraiment été d'une grande aide. »

2 VALORISER L'EXCELLENCE ACADÉMIQUE

La Fondation EM Normandie participe à la promotion de l'excellence académique et à la valorisation des activités des enseignants-chercheurs de l'École. À ce titre, elle décerne depuis quatre ans ses prix d'excellence académique, qui distinguent des travaux de recherche et des innovations pédagogiques remarquables.

Le prix d'excellence académique est divisé en deux catégories : le prix de la recherche et le prix de l'innovation pédagogique. Pour sa 4^{ème} édition, le 8 septembre 2022, le prix de la recherche a été attribué à Patricia Baudier, professeur en marketing, pour son article particulièrement disruptif sur l'acceptabilité des cabines de télé-médecine pour répondre aux problématiques liées aux déserts médicaux et à l'engorgement des hôpitaux.

Prix de la recherche :

2019 : Julian HOFMANN | PhD
2020 : Sabrina TANQUEREL | PhD
Sébastien BOURDIN | HDR
2021 : V.G. VENTKATESH | PhD
2022 : Patricia BAUDIER | PhD

Prix de l'innovation pédagogique :

2019 : Patrick LOUX | PhD - Aude RYCHALSKI | PhD
2020 : Marie-Hélène DUCHEMIN | PhD - Romain SOHIER | PhD
2021 : Mustafeed ZAMAN | PhD - Nebojsa DAVCIK | PhD
2022 : Yoann BAZIN | PhD - Xavier PHILIPPE | PhD



PATRICIA BAUDIER, PHD RÉCIPIENDAIRE DU PRIX DE LA RECHERCHE 2022

« I am very honoured to have been awarded the Academic Excellence (Research) Prize by the EM Normandy Foundation. »

GOVERNANCE

Présidé par Frédérique Clavel, le comité exécutif est composé de membres fondateurs, de personnalités qualifiées, du directeur de l'École, d'un représentant de la Fondation de France et de la Fondation EM Normandie.

Fondateurs

Claude Changarnier
Frédérique Clavel
Philippe-Jean Péron

Personnalités qualifiées

Noëlle Legrand
Jean-Louis Grégoire

Fondation de France

Julie Baillet

Donateurs

Patrick Soghomonian
Valérie Le Boulanger,
EM Normandie Alumni

Directeur de l'École

Elian Pilvin

Fondation EM Normandie

Mina Colonna d'Istria



3 ACCOMPAGNER LES ÉTUDIANTS DANS L'INNOVATION ENTREPRENEURIALE

La Fondation s'associe avec l'incubateur de l'EM Normandie pour former les étudiants à l'esprit d'entreprendre et favoriser les échanges collaboratifs en dehors de l'École.



INGRID BOUTROY, RESPONSABLE TECH & ENTREPRENEURIAT EM NORMANDIE

« Développer l'esprit d'entreprendre de nos étudiants est un axe fort de l'EM Normandie. Dès leur première année, ils sont formés à l'esprit d'entreprendre au travers de l'EM Startupper, un projet de création de start-up réalisé en équipe. De la deuxième à la cinquième année, les étudiants peuvent suivre un parcours entrepreneurial et développer leurs projets au sein de notre incubateur. Depuis la rentrée 2022, nous entendons lancer deux appels à projets par an. »

LES TEMPS FORTS

Les faits marquants 2021-2022 de la Fondation et de l'EM Normandie Business School



09-2021

DÉMÉNAGEMENT DE LA FONDATION
SUR LE NOUVEAU CAMPUS, À CLICHY

10-2021

DÎNER DU CERCLE : ÉCOLE, ASSOCIATION
ALUMNI ET FONDATION

03-2022

FRÉDÉRIQUE CLAVEL SUCCÈDE
À JEAN-LOUIS GRÉGOIRE EN TANT
QUE PRÉSIDENTE DE LA FONDATION

01-2022 12-2022

ATTRIBUTION DE 21 BOURSES
DE LA FONDATION



05-2022

REMISE DU PRIX DU CONCOURS
MANAGER RESPONSABLE



06-2022

SOIRÉE DES PÉPITES
DU CLUB ENTREPRENEURS



06-2022

MISE EN ŒUVRE DE LA POLITIQUE
DE RECONNAISSANCE



09-2022

REMISE DU PRIX
D'EXCELLENCE ACADÉMIQUE

NOS DONATEURS

La Fondation EM Normandie remercie l'ensemble de ses donateurs pour leur générosité.

Cercle d'appartenance	Dons cumulés
Cercle des Grands Mécènes ▲	≥ 50 000 €
Cercle des Grands Donateurs ◆	de 10 000 à 49 999 €
Cercle des Bienfaiteurs ○	de 1 000 à 9 999 €
Cercle des Donateurs ■	de 100 à 999 €

1^{re} LISTE :

Cette liste regroupe les donateurs dont le cumul des dons ou engagements de dons est supérieur ou égal à 1 000 €. La lettre **F** désigne les membres fondateurs.

CERCLE DES GRANDS MÉCÈNES ▲

Sylvie et Claude **Changarnier** 1982 **F**
Xavier **Morcillo** 2000

CERCLE DES BIENFAITEURS ○

Sarah et Arnaud **Alves**
Valentine et Stéphane **Austry Dubard de Gaillarbois**
Sandrine et Laurent **Barbieri**
Renaud **Bastien** 2008
Noëlle **Bessin Legrand** 1981
Édith et Éric **Bignon**
Jean-Christophe **Birembaut** 1987
Marie-Pierre **Bouyssou**
Patricia et Lionel **Brégeault** 1981 et 1981
Pierre-Jean **Brochand** 1981
Frédéric **Bulke**
Christian **Castes**
Olivier **Courcier** 1992
Chloé **Debin Delcros**
Valérie **Declée Boccaccini** 1991
Karine **Deschères** 1994
Véronique **Deshayes** 1985
Marie-Josèphe **Dubuc**
Nathalie **Dufétel**
Fabienne **Dupont** et Manuel **Lanfossi** 1987 et 1987
EM Normandie Alumni
Yann **Evano** 1997
Frédéric **Foubert** 1988
Jean-Louis **Grégoire** 1968

CERCLE DES GRANDS DONATEURS ◆

Frédérique **Clavel** 1981 et Pierre **Clavel** **F**
Geoffroy **Martin-Denavit**
Philippe-Jean **Péron** 1981 **F**
Anne **Raffard** et Elian **Pilvin** 1998 et 1996 **F**
Nadia **Flatin Smaili** 1993
Anne et Patrick **Soghomonian** 1981 et 1981 **F**
Michel et Jacqueline **Wolfovski** 1982 et 1982 **F**

Marie-Anaïs **Ladreit de La Charrière** et Thomas **Eychenne**
Frédéric **Lafay** 1981
Samuel **Lebain** 2004
Annie-Claude et Jean-Philippe **Lebon**
Hervé **Lefebvre**
Jean-Michel **Lignereux**
Anne et Vincent **Maret** 1987 et 1987
Philip **Mauge** 1981
Patricia **Mille Hamel** et Michel **Hamel** 1987 et 1987
Katarina et Jean **Nijdam Bilandzija**
Sophie et Pierre **Nougué** 1987 et 1985
Christophe **Prioux** 1987
Christophe **Quesne** 1987
Dominique **Raffray** 1992
François **Raoul-Duval**
Xavier **Savin** 1982
Frédéric **Vépière** 1992
Véronique **Vivier** 1987
Charles-Louis **de Vogüé**
Éric **Vuagnat**

2^e LISTE :

Cette liste regroupe tous les donateurs qui ont soutenu la Fondation depuis sa création en 2016 et jusqu'au 30 juin 2022.

Les cercles des donateurs sont indiqués par les icônes suivantes :

Cercle des Grands Mécènes ▲ Cercle des Grands Donateurs ◆
Cercle des Bienfaiteurs ○ Cercle des Donateurs ■ Fondateur **F**

DIPLOMÉS : classement par promotion, puis par ordre alphabétique

1949	Jean-Marc Olivier ■	1983	Michel Wolfovski ◆ F	1990	Anonyme ■
1957	Jean-Claude Froger ■	1984	Christophe Prioux ○	1990	François Bodereau ■
1962	Michel Thillaud ■	1984	Bertrand Gervais ■	1990	Laurence Collet Vanthournout ■
1963	Françoise Caille		Sophie Guichaoua ■		Emmanuelle Combaut
1968	Jean-Louis Grégoire ○	1985	Valérie Le Boulanger ■		Gastineau ■
1969	Françoise Grégoire ■		François Wevers ■		Benoît Gastineau ■
	Philippe Grégoire ■		Isabelle Cherfils Dalle ■		Catherine Renaut Pasquier ■
	Thierry Lovenbach ■		Olivier Debargue ■	1991	Franck Rentchle ■
1970	Alain Lagier ■		Véronique Deshayes ○		Nelly Bernard Chapatte ■
	Jean-Max Pignet ■		Vincent Galopin ■		Sébastien Chabane ■
	Philippe Zagdouan ■		Frédéric Lecorre		Maryline Danzel
1971	Anonyme ■		Pierre Nougué ■		d'Aumont Delargillière ■
1973	Alain Dorison		Nathalie Pouzot ■		Valérie Declée Boccaccini ○
	Philippe Robida ■	1986	Jean-Yves Soriano ■	1992	Véronique Hervier ■
1975	Gracia Bréard Mousset		Coralie Vanuxem Schmidgall ■		Olivier Courcier ○
1976	Patrice Leliépault	1986	Éric Fruchard ■		Laurent Cuart ■
1978	Stephan Blackwell ■		Nicole Fumeron ■		Cédric Feldman ■
	Philippe Guénel	1987	Antoine Louvet ■		Marion Lamy Guerreau ■
1980	Denis Guay ■		Anne Bazin Maret ○		Virginie Plault Dupont
1981	Nathalie Lepilleur Achache ■		Jean-Christophe Birembaut ○		Dominique Raffray ○
	Gabriel Achache ■		Fabienne Dupont ○		Sandrine Rotillon Roudaut ■
	Noëlle Bessin Legrand ○		Florence Duvauchelle Teurcq ■		Frédéric Vépière ○
	Patricia Brégeault ○		Laurent Fumeron ■	1993	Laurence Verna ■
	Lionel Brégeault ○		Didier Gonidou ■		Anne-Christine
	Pierre-Jean Brochand ○		Michel Hamel ○		Alferès Verhague ■
	Frédérique Pierre Clavel ◆ F		Manuel Lanfossi ○		Olivier Antoine ■
	Xavier Dujoncqouy ■		Vincent Maret ○		Odile Bernhart ■
	Gilles Duval ■		Patricia Mille Hamel ○		Nadia Flatin Smaili ◆
	Gilles Gouteux ■		Sophie Nougué ○		Marie-Clotilde Jouanne ■
	Axel Hoppenot ■		Isabelle Piot Talabard ■		François Jouanne ■
	Géorgine Lafay-Amiot ■		Christophe Quesne ○		Damien Leca ■
	Frédéric Lafay ○		Vincent Teurcq ■	1994	Emmanuelle Letort Guégan ■
	Patrick Le Cerf ■		Véronique Vivier ○		Yannick Roudaut ■
	Emmanuel Lefebvre de Plinval ■		Lucile Wolff ■		Grégoire Dauger ■
	Brigitte Martinez Chevillard ■	1988	Vincent Zwobada ■		Karine Deschères ○
	Philip Mauge ○		Laurence Bambier	1994	Lucile Wolff ■
	Hubert Olivier ■		Gilbert Casamajou ■		David Verhague ■
	Philippe-Jean Péron ◆ F		Frédéric Foubert ○	1995	Corinne Mostennes Mavides ■
	Anne Couturier Soghomonian ◆ F		Christophe Jégousse ■		Olivier Pou ■
	Patrick Soghomonian ◆ F		Marielle Lassarat ■	1996	Valérie Riffaud Cangelosi ■
1982	Claude Changarnier ▲ F	1989	Sophie Deguelle Gault ■		Sophie Ruiz Orenes Huet ■
	Philippe Le Chevalier ■		Olivier Gault ■		Benoît Anger †
	Patrick Nourry ■		Muriel Gonidou ■		Béatrice Blanchetière ■
	Éric Raoul-Duval ■ †		Anne Litique ■		Hubert Blanchetière ■
	Xavier Savin ○		Danièle Marchadier Froment ■		Stéphanie Collard Vervisch ■
			Nicolas Wallyn ■		Carole Guettier Depirou ■
					Elian Pilvin ◆ F
					Jean-Laurent Sporrer ■

1997 Wilfried Yver ■
Marie-Noëlle Coquart ■
Yann Evano ○
Jean-Philippe Le Breut ■
Mathieu Lefèvre ■
Laurent Ropars ■
1998 Pierre Bareille ■
Florence Grandet ■
Anne Raffard ◆ F
1999 Marie Angioletti ■
Anne-Sophie François ■
Charles François ■
Emmanuel Jamin ■
Pascal Juigner ■
Fatimata Ly ■
Béatrice Taupin Gardin ■
Audrey Thomas ■
Sébastien Vigé ■
2000 Xavier Morcillo ▲
2001 Nolwenn Busnel Kermarrec ■
2002 Catherine Leclercq Lemaire ■
Stéphanie Lernoald ■
2003 Caroline Albaut ■
Patrick Bourdet ■
Yann Bouvier ■
Stéphanie Clostermann ■
François Soulard ■
2004 David Jouet ■
Samuel Lebain ○
Jérôme Le Cudennec ■
2005 Sylvain Agar ■
2006 Brigitte Bapt ■
2007 Nicolas Grenault ■
Maguy Montabord ■
Yves Ricau ■
2008 Renaud Bastien ○
Lionel Duclay ■
Philippe Tabut ■
Anonyme ■
2009 Sophie Tabut ■
2012 Kevin Da Silva ■
2013 Annie-Léonie Benoist ■
2014 Bouchra Bayed ■
Panya Keochanthala ■
Jean-Julien Mampaey ■
Antoine Paulien ■
2016 Bangaly Kanko Diane ■
Christophe Doucet ■
2017 Cyril Thouseau ■
2018 Benjamin Collot ■
2021 Ahmed Sahraoui ■
2022 Meda Fanelle Nsegue Mba ■

PARENTS : classement par ordre alphabétique

Sandrine et Franco Ambrosiano
Fabienne Anne ■

Valentine et Stéphane Austray ■
Dubard de Gaillarbois ○
Sandrine et Laurent Barbieri ○
Marie-Christine Barbosa ■
Dominique Bénard ■
Françoise Bernard ■
Réjane Beroul ■
Édith et Éric Bignon ○
Laurent Bondil ■
Marie-Pierre Bouyssou ○
Isabelle Bréville ■
Frédéric Bulke ○
Nathalie et Stéphane Camp Lambert ■
Marie-Brigitte et Yann Champion ■
Corinne et Aymeric Canton ■
Jean-Denis Carreau ■
Christian Castes ○
Lionel Cavallière ■
André Chausson ■
Sylvie et Jean-Yves Chetcuti ■
Bertrand Cheve ■
Nathalie Chevereau ■
Olivier Ciesielski ■
Virginie et Fabrice Clément ■
Marie-Hélène et Pascal Clouet Dumont ■
Philippe et Corinne Collette ■
Caroline Crasnianski ■
Anne et Max Cristini ■
Yann Dacquet ■
Antoine Deciry ■
Olivier Delfour ■
Isabelle et Pascal Delpech ■
Jean-Louis et Odile Desprès ■
Céline Desurmont ■
Maria et Yvon Desvignes ■
Joëlle et Tanh Hoanh Do ■
Marie-Josèphe Dubuc ○
Nathalie Dufétel ○
François Édart ■
Sophie Galland ■
Isabelle Garcia-Pelayo ■
Françoise Gascoin ■
Laurent Gérard ■
Alexia Gill ■
Anne-Sophie et Franck Gisbert Baron ■
Thierry Groulet ■
Dominique Guérif ■
Sylvie Haïtaian ■
Nadir Hassalany ■
Laurence et François Hassenfratz ■
Vincent Hébert ■
Anne et Dominique Huchet ■
Sylvaine et Stéphane Imbert ■
Gérard Itier ■
Gilles Kermaidic ■
Laurent Kowalczyk ■

Alain Kuntzmann ■
Eve Labalte ■
Marie-Anais Ladreit de la Charrière et Thomas Eychenne ○
Jean-Christophe Laforge ■
Rodolphe de Lavalette ■
Aïcha et Mikael Le Galle ■
Marie-Christine et Christian Le Gouanvic ■
Annie-Claude et Jean-Philippe Lebon ○
Valérie et Gilles Lecomte ■
Hervé Lefebvre ○
Erick Lehagre ■
Jean-Pierre Lemaire ■
Christiane Lemberg-Le Bourgeois ■
Diane et Alain Lemoine-Guercio ■
Christophe Leparoux ■
Christian Leroux ■
Jean-Michel Lignereux ○
Patrick Lodéon ■
Geoffroy Martin-Denavit ◆
Mélanie Martire ■
Antoine Mattana ■
Charlotte Meunier Bureau Philippe Millet ■
Gilles Montesquieu ■
Jean-Marc Moulin ■
Nathalie Berdah et Nicolas Nardone Katarina et Jean Nijdam ○
Jean-Christophe Nony ■
Caroline et Jean-Olivier Paratre ■
Frédéric Pellegrini ■
Patricia Perez ■
Marie-Noëlle et Thomas Pernodet Pascal Philippi ■
Anny et Michel Pinget ■
Frédérique Pinquier Régine et Yvon Pires Soulier ■
Martine Plusalainet ■
Eugénia et Paul Pommaret ■
Agnès Prévost Marie-Paule et Luc Prigent Clara Razafinjato ■
Félicité Renamy-Larot ■
Caroline Renaudie-Chasse Laurence Rouchet ■
Philippe Rouxel ■
Helena et Sassan Sadat Sowti ■
Sophie et Claude Sassoulas ■
Delphine et Hervé Semenoux ■
Lucile et Thierry Sublon ■
Philippe et Carole Tazartes ■
Christophe Thévenot ■
Nathalie Thiébaud Claire et Philippe de Tristan ■
Christine et Olivier Valadier Luc Van Ryssel ■

Philippe Vandendriessche
Alain Verlet ■
Jean-Pierre Vialle ■
Philippe et Marie-Christine Vildart ■
Xavier Vingeon ■
Loïc Viossat ■
Charles-Louis de Vogüé ○
Bernard Volker ■
Éric Vuagnat ○

Charlotte et Arnaud Witrand ○
Amal Youssef
Anonymes (6)

AMIS : classement par ordre alphabétique

Apocope ■
Sarah et Arnaud Alves ○
Patricia Baudier

Wilhelmina Colonna d'Istria ■
Chloé Debin Delcros ○
EM Normandie Alumni ○
Solène Heurtebis ■
Hervé Lefebvre ○
Domitille Mesnard ■
François Raoul-Duval ○
Aude Rychalski

Certains donateurs ont souhaité rester anonymes et ne sont donc pas cités dans cette liste. Nous avons effectué de nombreuses vérifications pour nous assurer de l'exactitude de chaque information. Si, toutefois, vous constatez une erreur ou un oubli, nous vous prions de bien vouloir nous en excuser et de nous en informer. Contact : info@fondation-emnormandie.fr / mcolonna@em-normandie.fr

COMMENT SOUTENIR LA FONDATION EM NORMANDIE ?

SI VOUS ÊTES UN PARTICULIER :

66 % de votre don l'IRPP est déductible dans la limite de 20 % du revenu imposable, - 75 % de l'IFI.

SI VOUS ÊTES UNE ENTREPRISE :

Le don des entreprises est déductible à hauteur de 60 % (don pris en compte dans la limite de 20 000 € ou de 0,5 % du CAHT si supérieur).

CONTACT

Mina Colonna d'Istria, déléguée générale
mcolonna@em-normandie.fr
Tél. : +33 7 61 46 86 49
<https://fondation.em-normandie.com/>

La générosité des donateurs est reconnue de la manière suivante :

Cercle d'appartenance	Dons cumulés
Cercle des Grands Mécènes ▲	≥ 50 000 €
Cercle des Grands Donateurs ◆	de 10 000 à 49 999 €
Cercle des Bienfaiteurs ○	de 1 000 à 9 999 €
Cercle des Donateurs ■	de 100 à 999 €

POUR FAIRE UN DON

- **Par paiement sécurisé en ligne**, directement sur l'espace 3 « Fondation EM Normandie » de la Fondation de France : https://dons.fondationdefrance.org/EM_NORMANDIE/
- **Par chèque** : complétez le bulletin de soutien, puis adressez-le par courrier non affranchi avec votre chèque libellé à l'ordre de FDF/FONDATION EM NORMANDIE, à Fondation EM Normandie, Libre Réponse 31695, 75789 Paris Cedex 16.
- **Par virement bancaire** sur notre compte Fondation EM Normandie/Fondation de France : HSBC FRANCE PARIS CBC 502 / IBAN : FR76 3005 6005 0205 0200 1059 362 / BIC : CCFRFRPP. Précisez, dans le libellé, « FDF/FONDATION EM NORMANDIE ».

Merci de mentionner la référence Fondation EM Normandie.

Pour une meilleure traçabilité de votre don, merci de nous le confirmer par e-mail : mcolonna@em-normandie.fr



30-32, rue Henri-Barbusse 92110 Clichy - France
info@fondation-emnormandie.fr
<https://fondation.em-normandie.com/>

Abritée par

