



RAPPORT D'ACTIVITÉ **FONDATION EM NORMANDIE** **2023**



DONNONS-NOUS
LES MOYENS DE BÂTIR
LE FUTUR

À TOUS CEUX QUI NOUS DONNENT LES MOYENS...



PHILIPPE-JEAN PÉRON

Président de la Fondation

“ Collectivement, nous continuons année après année de défendre nos valeurs avec conviction. Je tiens à remercier tous nos donateurs qui, à travers leurs contributions, incarnent notre engagement et témoignent d'un grand attachement à l'École. En nous mobilisant pour nos jeunes, en bâtissant ensemble le futur que nous souhaitons pour toutes et tous, nous perpéтуons l'esprit de solidarité cher à l'EM Normandie.

2



ÉLIAN PILVIN

Directeur général de l'EM NORMANDIE

“ Notre École affirmera toujours sa volonté de permettre à tous les talents de se révéler et de contribuer à l'émergence d'un monde meilleur. Le soutien de tous nous est précieux. Par le biais de la Fondation, il nous permet d'oeuvrer à la réussite des projets mis en œuvre par l'École ; une école d'excellence empreinte d'audace, de liberté et d'humanité.



VALÉRIE LEBOULANGER

Présidente de l'association ALUMNI

“ L'EM Normandie, c'est aussi une communauté d'échanges, de partage et d'entraide forte de plus de 26 000 Alumni. C'est grâce à ce formidable écosystème que la Fondation a pu prendre son impulsion, et qu'elle continue aujourd'hui de soutenir l'École dans le déploiement de sa raison d'être et de sa stratégie.

LA FONDATION EN BREF

La Fondation EM Normandie œuvre aux côtés de l'École pour offrir à tous les talents l'opportunité d'accéder à une formation d'excellence. Abrisée par de la Fondation de France, avec l'intérêt général en ligne de mire, elle soutient le développement et le rayonnement d'une école résolument engagée, ancrée dans son territoire et plus que jamais tournée vers les autres, vers le monde et vers l'avenir.

Nos Valeurs

- Engagement
- Solidarité
- Partage
- Accompagnement
- Transmission

3 axes prioritaires

- Bourses & Égalité des chances
- Excellence académique
- Innovation & Entrepreneuriat

Depuis 2016

- + 648 000 €
de dons & engagements de dons
- + 450 Donateurs dont :
 - 82% de particuliers
 - 18% d'entreprises
- + 241 Bourses allouées

Gouvernance

Présidence

- Philippe-Jean Péron

Fondateurs

- Claude Changarnier
- Frédérique Clavel
- Philippe-Jean Péron

Donateurs

- Christophe Quesne
- Valérie Le Boulanger,
EM Normandie Alumni

Personnalités qualifiées

- Noëlle Legrand
- Jean-Louis Grégoire

Directeur de l'École

- Élian Pilvin

Fondation de France

- Julie Baillet

Fondation EM Normandie

- Mina Colonna d'Istria



BÂTIR LE FUTUR...

Bourses sociales

Offrir toutes les chances

C'est agir pour la diversité et la mixité sociale, et permettre à des étudiants de tous horizons de construire leur avenir et de devenir les acteurs du monde de demain.

Depuis 2016¹

131
boursiers
« Méritants scolaires »
61%

69
boursiers
« Fonds de solidarité
d'urgence »
7%

15
boursiers
« Mobilité internationale »
16%

29
boursiers
« Aléas de la vie »
16%

241
étudiants
ont pu bénéficier de bourses
d'études pour un montant de
270 000 €,
mises en place grâce à une
collaboration avec le service Équilibre
et Inclusion de l'École.

¹ Chiffres au 31/01/24



Neema GRAVIER
Étudiante M1 et boursière

« Après un parcours du combattant pour obtenir un prêt étudiant, j'ai pu bénéficier de la bourse exceptionnelle de la Fondation en 2023. Elle m'a permis de respirer et de relâcher la pression après une année éprouvante et semée d'embûches. Aujourd'hui en M2 Stratégie Marketing et Développement Commercial, j'effectue mon alternance chez Sanofi en tant que Chargée de mission RSE. Un sujet au carrefour de toutes mes convictions et aspirations. »

Excellence Académique

Nourrir les savoirs

C'est valoriser l'excellence des enseignants-chercheurs de l'École, en soutenant une recherche de haut niveau, des pédagogies innovantes et nécessaires aux évolutions de nos sociétés.

Prix de l'Excellence Académique 5^{ème} édition en 2023

→ 15 enseignants-chercheurs lauréats depuis 2016

PRIX DE LA RECHERCHE

Adoption conjointe de l'économie circulaire et des technologies de l'industrie 4.0



Ana Beatriz LOPES de SOUSA JABBOUR

Professeure en Supply Chain Management pour le Développement Durable, Campus de Paris

“L'excellence académique est un processus engageant, qui démontre notre capacité à faire progresser les connaissances sur des questions pertinentes pour la société. Une manière d'ouvrir la voie à de nouvelles perspectives et de partager des idées significatives avec un écosystème pluridisciplinaire. Je suis fière de faire partie de ce processus.

PRIX DE L'INNOVATION PÉDAGOGIQUE

Intégration de l'impression 3D et des technologies de Réalité Augmentée et de Réalité Virtuelle dans les programmes étudiants

Josip MARIC

Professeur Assistant en Supply Chain Management, Logistique et Directeur Académique du M1/M2 DESMI sur le campus de Paris



5

Innovation & Entrepreneuriat

Cultiver les idées

C'est donner envie aux étudiants d'entreprendre, de concrétiser des projets d'avenir et créateurs de valeur, et favoriser un écosystème d'innovation fertile et ouvert.

Start'EM Day Toutes les clés pour accélérer son projet !

→ Une 1^{ère} édition en mars 2023

→ 60 étudiants participants

Au programme : Du coaching individuel, un bootcamp pour apprendre à pitcher son projet, des rencontres et des conférences autour de l'écosystème startups... aux côtés d'experts de l'entrepreneuriat.



Laura GUERITTE

Chargée de mission pour l'Incubateur EM Normandie

“Avec le soutien de la Fondation, nous avons imaginé un événement qui réunit, en une journée, toutes les actions que nous menons au profit des étudiants membres de l'Incubateur : développer son projet, gagner en visibilité, consolider son réseau et, pour les plus avancés, pitcher devant des Business Angels !

2023

MOMENTS FORTS



03-2023

Élection de Philippe-Jean PÉRON à la présidence de la Fondation, succédant à Frédérique CLAVEL



04-2023

Remise du prix « PROJET RESPONSABLE »



05-2023 - Première cérémonie de remise des bourses



07-2023

Publication du Guide des Ambassadeurs



12-2023

Remise des prix de l'Excellence Académique

2023 CHIFFRES CLÉS

+ 65 000 € de dons

Choix d'affectation des donateurs

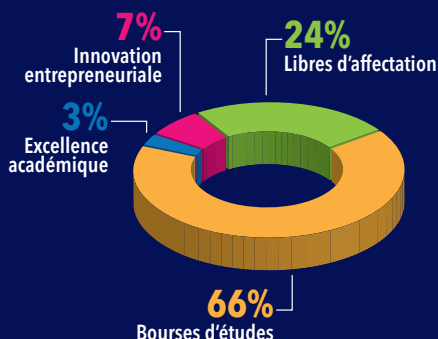

Origine des dons

- 79% Particuliers
- 21% Entreprises

Donateurs

- 76% Alumni
- 22% Parents
- 2% Amis de la Fondation

Les chiffres qui donnent du sens

46 bourses attribuées → **135 000 €**



60 000 €
« Méritants scolaires »



42 000 €
« Mobilité internationale »



33 000 €
« Exceptionnelles »
et « Aléas de la vie »

MERCI

À NOS DONATEURS !

1^{ère} liste

Cumul des dons ou engagements de dons ≥ 1 000 €

Cercle des Grands Mécènes

Sylvie et Claude **Changarnier** 1982 
Xavier **Morcillo** 2000

Cercle des Grands Donateurs





Cumul des dons ou engagements de dons compris entre 10 000 et 49 999 €

Renaud **Bastien** 2008
Bettina et Julien **Cassegrain** 1999
Frédérique **Clavel** 1981 et Pierre **Clavel** 
Nadia **Flatin (Smaili)** 1993
Geoffroy **Martin-Denavit**
Philippe-Jean **Péron** 1981 
Christophe **Quesne** 1987
Anne **Raffard** et Élian **Pilvin** 1998/1996 
Anne et Patrick **Soghomonian (Couturier)** 1981 
AAP Association des Anciens Présidents de CCI et CCIR
Jacqueline et Michel **Wolfowski (Cohen)** 1982 

Cercle des Bienfaiteurs

Cumul des dons ou engagements de dons compris entre 1 000 et 9 999 €

Sarah et Arnaud **Alves**
Valentine et Stéphane **Austry Dubard de Gaillarbois**
Sandrine et Laurent **Barbieri**
Robert **Benarosh**
Noëlle **Bessin-Legrand** 1981
Édith et Éric **Bignon**
Jean-Christophe **Birembaut** 1987
Marie-Pierre **Bouyssou**
Patricia et Lionel **Brégeault (Vivier)** 1981
Pierre-Jean **Brochand** 1981
Frédéric **Bulke**
Christian **Castes**
Xavier **Chambery** 1986
Olivier **Compas** 1991
Olivier **Courcier** 1992
Laurent **Cuart** 1992
Charles-Louis **de Vogüe**
Olivier **Debargue** 1985
Chloé **Debin-Delcros**
Valérie **Declée (Boccaccini)** 1991
Didier **Delangle** 1990
Karine **Deschères** 1994
Véronique **Deshayes** 1985
Marie-Josèphe **Dubuc**

Cercle d'appartenance	Dons cumulés
 Cercle des Grands Mécènes	≥ 50 000 €
 Cercle des Grands Donateurs	de 10 000 à 49 999 €
 Cercle des Bienfaiteurs	de 1 000 à 9 999 €
 Cercle des Donateurs	de 100 à 999 €

 Membres fondateurs

Nathalie **Dufétel**
Fabienne **Dupont** et Manuel **Lanfossi** 1987
François **Edart**
EM Normandie Alumni
Yann **Evano** 1997
Marie-Anais **Ladreit de Lacharrière** et Thomas **Eychenne**
Cédric **Feldman** 1992
Martine et Frédéric **Foubert (Garcia)** 1988
Charles **François** 1999
Anne-Sophie **François** 1999
Sophie **Galland**
Françoise et Philippe **Grégoire (Thillaud)** 1969
Jean-Louis **Grégoire** 1968
Patricia et Michel **Hamel (Mille)** 1987
Samuel **Honoré** 2021
Axel **Hoppenot** 1981
Jean-Philippe **Le Breut** 1997
Patrick **Le Cerf** 1981
Frédéric **Lafay** 1981
Alain **Lagier** 1970
Samuel **Lebain** 2004
Jean-Philippe et Annie-Claude **Lebon**
Hervé **Lefebvre**
Jean-Michel **Lignereux**
Anne **Litique** 1989
Anne et Vincent **Maret (Bazin)** 1987
Marc **Mauduit** 1997
Philip **Mauge** 1981
Jean et Katarina **Nijdam Bilandzija**
Sophie et Pierre **Nougué (Richard)** 1987/1985
Hubert **Olivier** 1981
Anny et Michel **Pinget**
Christophe **Prioux** 1983
Dominique **Raffray** 1992
François **Raoul-Duval**
Catherine **Renaut (Pasquier)** 1990
Yves **Ricau** 2007
Damien **Rinaldi** 2004
Xavier **Savin** 1982
François **Soulard** 2003
Christophe **Thévenon**
Frédéric **Vépière** 1992
Véronique **Vivier** 1987
Éric **Vuagnat**



2^{ème} liste

Soutien à la Fondation depuis 2016 et jusqu'en 2023, avec des dons ou engagements de dons ≥ 100 €

Diplômés

Classement par promotion, puis par ordre alphabétique

1949	 Jean-Marc Olivier	1983	 Christophe Prioux	1990	 François Bodereau
1957	 Jean-Claude Froger	1984	 Bertrand Gervais	 Didier Delangle	 Emmanuelle Gastineau (Combaud)
1962	 Michel Thillaud		 Sophie Guichaoua (Monnier)	 Benoit Gastineau	 Richard Lacroix
1968	 Jean-Louis Grégoire	1985	 Valérie Le Boulanger	 Catherine Renaut (Pasquier)	 Franck Rentchler
1969	 Françoise Grégoire (Thillaud)		 François Wevers	 Laurence Vanthournout (Collet)	
	 Philippe Grégoire		 Isabelle Dalle (Cherfils)	1991	 Nelly Bernard-Chapatte
	 Thierry Lovenbach		 Christophe Dargent	 Sébastien Chabane	 Olivier Compas
1970	 Claude Chinardet		 Olivier Debargue	 Maryline Danzel d'Aumont Delargillière	 Valérie Declée (Boccaccini)
	 Alain Lagier		 Véronique Deshayes	 Véronique Hervier	
	 Jean-Max Pignet		 Vincent Galopin	1992	 Olivier Courcier
	 Philippe Zagdoun		 Christine Lafond	 Laurent Cuart	 Cédric Feldman
1971	 Guy Lafage		 Pierre Nougué	 Jean-Marie Girondel	 Dominique Raffray
	 Éric Souliac		 François Patissier	 Yannick Roudaut	 Frédéric Vépierre
1972	 Bernard Lemoine-Guercio		 Nathalie Pouzot	 Laurence Verna	
1973	 Philippe Robida		 Isabelle Coralie Schmidgall (Vanuxem)	1993	 Olivier Antoine
1976	 Patrice Leliépault	1986	 Jean-Yves Soriano	 Odile Bernhart	 Nadia Flatin (Smali)
1978	 Stephan Blackwell		 Philippe Taupin	 Marie-Clotilde Jouanne (Feldis)	 François Jouanne
	 Philippe Guénel		 Philippe Bahon	 Damien Leca	 Emmanuelle Letort (Guégan)
1980	 Denis Guay		 Xavier Chambery	 Sandrine Roudaut (Rotillon)	 David Verhague
1981	 Nathalie Achache (Lepilleur)		 Marie Héléne Dargent (Bourgeois)	 Grégoire Dauger	 Karine Deschères
	 Gabriel Achache	1987	 Éric Fruchard	 Karine Lecler-Kaci	 Anne-Christine Verhague (Alferès)
	 Noëlle Bessin-Legrand		 Laurent Fumeron	1994	 Sophie Huet (Ruiz Orenes)
	 Patricia Brégeault (Vivier)		 Antoine Louvet	 Nicolas Markuc	 Corinne Mavides (Mostennes)
	 Lionel Brégeault		 Jean-Christophe Birembaut	 Peggy Pereira	 Olivier Pou
	 Pierre-Jean Brochand		 Isabelle Capestan (Régnier)	 Valérie Riffaud-Cangelosi	
	 Frédérique Clavel (Pierre) 		 Fabienne Dupont	1995	 Béatrice Blanchetière (Corset)
	 Pierre Clavel 		 Nicole Fumeron (Ringot)	 Hubert Blanchetière	 Carole Dufey (Boiraud)
	 Xavier Dujoncquoy		 Didier Gonidou	 Carole Guettier (Depirou)	 Élian Pilvin 
	 Gilles Duval		 Patricia Hamel (Mille)	1996	 Jean-Laurent Sporrer
	 Gilles Gouteux		 Michel Hamel	 Guillaume Tonnel	 Stéphanie Vervisch (Collard)
	 Axel Hoppenot		 Manuel Lanfossi	 Wilfried Yver	
	 Patrick Le Cerf		 Anne Maret (Bazin)		
	 Frédéric Lafay		 Vincent Maret		
	 Georgine Lafay (Amiot)		 Sophie Nougué (Richard)		
	 Emmanuel Lefebvre de Plinval		 Isabelle Piot (Talabard)		
	 Philip Mauge		 Isabelle Planche		
	 Brigitte Martinez (Chevillard)		 Christophe Quesne		
	 Hubert Olivier		 Florence Teurcq (Duvauchelle)		
	 Philippe-Jean Péron 		 Vincent Teurcq		
	Anne Soghomonian (Couturier)		 Véronique Vivier		
	Patrick Soghomonian		Lucile Wolff		
1982	Sylvie Changarnier		Vincent Zwobada		
	Claude Changarnier				
	Philippe Le Chevalier	1988			
	Patrick Nourry		Gilbert Casamajou		
	Éric Raoul-Duval		Martine Foubert (Garcia)		
	Xavier Savin		Frédéric Foubert		
	Jacqueline Wolfovski (Cohen)		Christophe Jégousse		
	Michel Wolfovski		Marielle Lassarat (Le Chevalier)		
		1989			
			Michel Esnault		
			Sophie Gault (Deguelle)		
			Olivier Gault		
			Muriel Gonidou (Aubry)		
			Anne Litique		
			Danièle Marchadier (Froment)		
			Nicolas Wallyn		

- 1997  Marie-Noëlle **Coquart**
 Yves **Demeulenaere**
 Yann **Evano**
 Jean-Philippe **Le Breut**
 Mathieu **Lefèvre**
 Marc **Maudit**
 Samuel **Réthoré**
 Laurent **Ropars**
 Catherine **Sporrer (Jarry)**
- 1998  Pierre **Bareille**
 Magali **Cahour (Huet)**
 Florence **Grandet**
 Anne **Raffard** 
- 1999  Marie-Christine **Angioletti (Alrivie)**
 Audrey **Auvray-Thomas**
 Julien et Bettina **Cassegrain**
 Anne-Sophie **François**
 Charles **François**
 Emmanuel **Jamin**
 Pascal **Juigner**
 Fatimata **Ly**
 Dominique **Thomas**
 Sébastien **Vigé**
- 2000  Xavier **Morcillo**
- 2002  Annabelle **Combe**
 Xavier **Laurens**
 Catherine **Leclercq-Lemaire**
- 2003  Patrick **Bourdet**
 Stéphanie **Clostermann**
 François **Soulard**
- 2004  David **Jouet**
 Jérôme **Le Cudennec**
 Samuel **Lebain**
 Damien **Rinaldi**
- 2005  Sylvain **Agar**
- 2006  Brigitte **Bapt**
- 2007  Nicolas **Grenault**
 Yves **Ricau**
- 2008  Renaud **Bastien**
 Lionel **Duclay**
 Charlotte **Jennequin (Matheron)**
 Nils **Pesnel**
- 2009  Benjamin **Dechenaud**
- 2012  Kevin **Da Silva**
- 2013  Annie-Léonie **Benoist (Batchou Kamtchoum)**
- 2014  Bouchra **Bayed**
 Panya **Keochanthala**
 Jean-Julien **Mampaey**
 Antoine **Paulien**
- 2015  Cyril **Dussaux**
- 2016  Christophe **Doucet**
- 2017  Cyril **Thouseau**
- 2018  Benjamin **Collot**
- 2020  Lancelot **Colas**
- 2021  Samuel **Honoré**
 Liping **Qian**

Parents

Classement par ordre alphabétique

-  Issa **Ahamada**
 Sarah et Arnaud **Alves**
 Fabienne **Anne**
 Valentine et Stéphane **Austry Dubard de Gaillarbois**
 Helena **Bahadori** et Sassan **Sadat Sowitz**
 Sandrine et Laurent **Barbieri**
 Marie-Christine **Barbosa**
 Dominique **Bénard**
 Françoise **Bernard**
 Robert **Benarosh**
 Réjane **Beroul**
 Édith et Éric **Bignon**
 Jean-Marc **Bleuze**
 Arielle **Bonard**
 Laurent **Bondil**
 Marie-Pierre **Bouyssou**
 Isabelle **Bréville**
 Frédéric **Bulke**
 Nathalie et Stéphane **Camp-Lambert**
 Corinne et Aymeric **Canton**
 Martine **Carreau Elias Plusalainet**
 Christian **Castes**
 Lionel **Cavallièrre**
 André **Chausson**
 Sylvie et Jean-Yves **Chetcuti (Ballard)**
 Estelle **Chevalier**
 Bertrand **Cheve**
 Nathalie **Chevereau**
 Olivier **Ciesielski**
 Virginie et Fabrice **Clément**
 Marie-Hélène et Pascal **Clouet-Dumont**
 Philippe et Corinne **Collette**
 Jérôme **Couarde**
 Caroline **Crasnianski**
 Anne et Max **Cristini**
 Rodolphe **De Lavalette**
 Philippe **De Tristan**
 Charles-Louis **De Vogüe**
 Xavier **Dacquet**
 Vincent **Delabrosse**
 Olivier **Delfour**
 Isabelle et Pascal **Delpèch-Lafon**
 Renaud **Depagne**
 Jean-Louis et Odile **Desprès**
 Sylvain **Desquesne**
 Céline **Desurmont**
 Maria et Yvon **Desvignes**
 Joëlle et Thanh Hoanh **Do**
 Christian **Dubois**
 Marie-Josèphe **Dubuc**
 Nathalie **Dufétel**
-  François **Édart**
 Cyrille **Espinosa Llado**
 Marie-Anais **Eychenne**
 Sophie **Galland**
 Isabelle **Garcia-Pelayo**
 Françoise **Gascoin**
 Nathalie **Geismar-Wiss**
 Laurent **Gérad**
 Alexia **Gill**
 Claire **Girault**
 Anne-Sophie et Franck **Gisbert-Baron**
 Sabine **Goglione**
 Thierry **Groulet**
 Béatrice **Groulet**
 Jean-François **Guedj**
 Christophe **Guellaff**
 Dominique **Guérif**
 David **Guermond**
 Valérie **Hallot**
 Laurence et François **Hassenfratz**
 Nadir **Hassalany**
 Vincent **Hébert**
 Luc **Héritier**
 Caroline **Hollander**
 Anne et Dominique **Huchet**
 Sylvaine et Stéphane **Imbert**
 Gérard **Itier**
 Annaïck **Jodar**
 Gilles **Kermadic**
 Alain **Kuntzmann**
 Aïcha et Mikael **Le Galle**
 Ève **Labalte**
 Thomas **Ladreit de Lacharrière**
 Jean-Christophe **Laforge**
 Jean-Philippe et Annie-Claude **Lebon**
 Valérie et Gilles **Lecomte**
 David **Lécuyer**
 Erick **Lehagre**
 Jean-Pierre **Lemaire**
 Christiane **Lembert-Le Bourgeois**
 Diane et Alain **Lemoine-Guercio**
 Christophe **Leparoux**
 Christian **Leroux**
 Jean-Michel **Lignereux**
 Patrick **Lodéon**
 Céline et Pascal **Magot**
 Mauro **Marra**
 Geoffroy **Martin-Denavit**
 Mélanie **Martire**
 Antoine **Mattana**
 Philippe **Millet**
 Gilles **Montesquieu**
 Jean Marc **Moulin**
 Éric **Negro**
 Jean et Katarina **Nijdam Bilandzija**
 Jean-Christophe **Nony**
 Caroline et Jean-Olivier **Paratre**

Certains donateurs ont souhaité rester anonymes et ne sont donc pas inclus dans cette liste.
 Par ailleurs, si vous constatez une erreur ou un oubli, merci de bien vouloir nous en excuser et nous en informer :

info@fondation-em-normandie.fr
mcolonna@em-normandie.fr

 Frédéric **Pellegrini**
 Patricia **Perez**
 Louis-Mathieu **Perrin**
 Pascal **Philippi**
 Anny et Michel **Pinget**
 Régine et Yvon **Pires-Soulier**
 Eugenia et Paul **Pomaret**
 Anne **Rauch-Monfort**
 Félicité **Renamy-Lariot**
 Peter **Renton**
 Laurence **Rouchet**
 Philippe **Rouxel**
 Sophie et Claude **Sassoulas**
 Delphine et Hervé **Semenoux**
 Roland **Sire**

 Lucile et Thierry **Sublon**
 Philippe et Carole **Tazartes**
 Christophe **Thévenon**
 Abdourahmane **Thiome**
 Marco **Van Graefscheppe**
 Luc **Van Ryssel**
 Xavier **Vengeon**
 Alain **Verlet**
 Jean-Pierre **Vialle**
 Philippe et Marie-Christine **Vildart**
 Loïc **Viossat**
 Bernard **Volker**
 Éric **Vuagnat**
 Charlotte et Arnaud **Witrand**

Amis

Classement par ordre alphabétique

 Élodie **Ancel**
 **Apocope**
 Patricia **Baudier**
 Wilhimina **Colonna d'Istria**
 Chloé **Debin-Delcros**
 **EM Normandie Alumni**
 Carine **Guibbani**
 Solène **Heurtebis**
 Hervé **Lefebvre**
 Domitille **Mesnard**
 François **Raoul-Duval**
 Clara **Razafinjato**
 **AAP Association des Anciens**
 Présidents de CCI et CCR

ENVIE D'AGIR À NOS CÔTÉS ?

Soutenez la Fondation...

• **En ligne**, par paiement sécurisé sur l'espace « Fondation EM Normandie » de la Fondation de France : fondationdefrance.org

• **Par chèque**, libellé à l'ordre de **fdf/fondation em normandie**, puis adressé avec le bulletin de soutien complété par courrier non affranchi à : **Fondation EM Normandie, Libre Réponse 10069, 92119 Clichy**

• Par virement bancaire,

sur notre compte Fondation EM Normandie / Fondation de France :
 HSBC FRANCE PARIS CBC 502 / IBAN : FR76 3005 6005 0205 0200 1059 362 / BIC : CCFRFRPP.
 Précisez dans le libellé « FDF/FONDATION EM NORMANDIE ».
 Merci de mentionner la référence La Fondation EM Normandie

• Contact

Mina Colonna d'Istria, Déléguée générale

☎ +337 61 46 86 49 - mcolonna@em-normandie.fr - <https://fondation.em-normandie.com/>
 Pour une meilleure traçabilité de votre don, merci de nous le confirmer par e-mail.

Bon à savoir

Les dons à la Fondation EM Normandie sont déductibles à hauteur de :

- ➔ **66% de l'IRPP**, dans la limite de **20%** du revenu imposable
- ➔ **75% de l'IFI**, dans la limite de **50 000 €** de déduction
- ➔ **60% de l'IS**, dans la limite de **20 000 €** ou de **0,5%** du CA HT si supérieur

La Fondation EM Normandie est une fondation abritée par la Fondation de France, une garantie de bonne gestion des dons et de reçu fiscal. Paiement 100% sécurisé. Protection de vos données.



Siège administratif

20 Quai Frissard
76600 Le Havre

Bureau parisien

30 - 32 rue Henri Barbusse
92110 Clichy

<https://fondation.em-normandie.com/>



Abritée par



Pourquoi donner ?

- ➔ **Rendre ce que l'on a reçu**
- son diplôme
- son premier job et ainsi lancer sa carrière professionnelle
- des amitiés durables dans le cadre de sa vie personnelle et professionnelle
- l'école de ses enfants
- ➔ **Promouvoir**
la valeur du diplôme de l'École dans un univers très concurrentiel
- ➔ **Fierté de contribuer**
au développement et au rayonnement de l'École
- ➔ **Poursuivre**
ce qui a été engagé il y a 150 ans
- ➔ **Soutenir**
les jeunes générations

Pour faire un don

- **Par paiement** sécurisé en ligne, directement sur l'espace Fondation EM Normandie sécurisé de la Fondation de France : https://dons.fondationdefrance.org/EM_NORMANDIE/
 - **Par chèque**
Complétez le Bulletin de soutien, puis adressez-le par courrier non affranchi avec votre chèque libellé à l'ordre de FDF / FONDATION EM NORMANDIE, à Fondation EM Normandie, Libre Réponse 31695, 75789 Paris Cedex 16.
 - **Par virement bancaire** sur le compte ci-dessous.
Précisez dans le libellé « FDF/FONDATION EM NORMANDIE ».
- Merci de mentionner la référence « Fondation EM Normandie ». Pour une meilleure traçabilité de votre don, merci de nous le confirmer par email : mcolonna@em-normandie.fr

NOM DU COMPTE	Fondation EM Normandie	TITULAIRE	Fondation de France
DOMICILIATION HSBC FRANCE PARIS CBC 502			
RIB	BANQUE 30056	AGENCE 00502	N° DE COMPTE 0502 001 059300502 CLÉ 62
IBAN	IBAN FR76 3005 6005 0205 0200 1059 362		BIC CCFRFRPP

IMPORTANT !

Les informations recueillies sur ce formulaire sont enregistrées dans un fichier informatisé par la Fondation EM Normandie, à des fins de gestion, pour répondre à vos demandes et faire appel à votre générosité. Celle-ci s'engage à ne pas céder, échanger ou louer ses données à d'autres organismes, en dehors d'échange d'informations avec l'EM Normandie ou l'Association Alumni (sauf avis contraire de votre part : cochez cette case).

En application de la Loi Informatique et Libertés du 6 janvier 1978, vous bénéficiez des droits d'accès, de rectification et d'opposition que vous pourrez exercer auprès de la Fondation EM Normandie.